

**Live-Vorstellung der neuen Version.  
Seien Sie vor Ort mit dabei!**

prothea



Praxen Office und Therapie Assistent<sup>®</sup>

11. OKTOBER SCHWERIN | 18. OKTOBER ERFURT | 25. OKTOBER AUGSBURG | 01. NOVEMBER BERLIN | 08. NOVEMBER PADERBORN

**EINLADUNG**



**SCHWERINER**  
RECHENZENTRUM FÜR HEILBERUFE

## VERANSTALTUNGSTERMINE HERBST 2017

11. OKT. SCHWERIN

08. NOV. PADERBORN

01. NOV. BERLIN

18. OKT. ERFURT

25. OKT. AUGSBURG

Immer Mittwochs  
von 18 bis 20 Uhr –  
im Anschluß gemütlicher  
Ausklang ...

# prothea



Praxen Office und Therapie Assistent<sup>®</sup>

## INNOVATIVE PRAXISSOFTWARE

- » **NEU!** inkl. zahnärztliche Heilmittelverordnung sowie Entlassmanagement nach Krankenhausbehandlung
- » Kassenbuch, Rechnungs- und Mahnwesen
- » Mit Finger bedienbare Benutzeroberflächen
- » Absetzungen minimieren durch detaillierte Kontrolle aller Eingaben
- » Mehrplatzfähigkeit und detaillierte Zugriffs- und Rechteverwaltung

Bestellen Sie jetzt kostenfrei und unverbindlich Ihre Demo-CD online unter [www.prothea.de](http://www.prothea.de)

## Patientenverwaltung

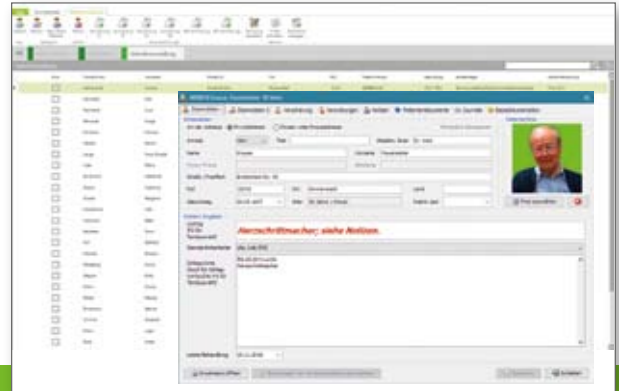

Umfangreiche Dokumentation direkt in der Patientenakte inkl. Anlagen

## Verordnungsprüfung

The screenshot displays a software interface for prescription verification. It features a complex form with multiple sections. On the right side, there is a table with columns for dates and status. The table contains the following data:

Datum	Status
01.01.17	OK
02.01.17	OK
03.01.17	OK
04.01.17	OK
05.01.17	OK
06.01.17	OK
07.01.17	OK
08.01.17	OK
09.01.17	OK
10.01.17	OK
11.01.17	OK
12.01.17	OK

Ergänzung der Verordnungsdaten in den Originalformularmasken mit HMK-Prüfung

## Terminplanung

The screenshot displays a software interface for appointment scheduling. It features a calendar view on the left side with colored bars representing appointments. On the right side, there is a detailed form for entering appointment information, including fields for name, date, time, and location.

Optional: zukunftsweisende Terminplanung mit Assistent

**Rechtzeitig anmelden. Telefon: 0385 / 20 221 - 660**

**Fax: 0821 / 71 015 - 522 | E-Mail: [info@srzh.de](mailto:info@srzh.de)**



**SCHWERINER**  
RECHENZENTRUM FÜR HEILBERUFE

### VERANSTALTUNGSTERMINE

finden immer **Mittwochs** von 18 bis 20 Uhr statt –  
im Anschluß gemütlicher Ausklang ...

**Ja, ich/wir komme/n mit ..... Personen**

(Anzahl bitte eintragen, Termin rechts ankreuzen und  
Adresse unten eintragen, dann alles faxen oder mailen!)

### Live-Vorstellung zur neuen Version „prothea“ (Bitte ankreuzen!)

- |                          |                           |                                      |
|--------------------------|---------------------------|--------------------------------------|
| <input type="checkbox"/> | <b>11. OKT. SCHWERIN</b>  | Wismarsche Str. 304   19055 Schwerin |
| <input type="checkbox"/> | <b>18. OKT. ERFURT</b>    | Marktstr. 55   99084 Erfurt          |
| <input type="checkbox"/> | <b>25. OKT. AUGSBURG</b>  | Fuggerstr. 1   86150 Augsburg        |
| <input type="checkbox"/> | <b>01. NOV. BERLIN</b>    | Wildensteiner Str. 31   10318 Berlin |
| <input type="checkbox"/> | <b>08. NOV. PADERBORN</b> | Mersinweg 20   33100 Paderborn       |

Praxis/Firma: \_\_\_\_\_

PLZ/Ort: \_\_\_\_\_

Vorname/Name: \_\_\_\_\_

Telefon/Mobil: \_\_\_\_\_

Straße/Nr.: \_\_\_\_\_

E-Mail: \_\_\_\_\_

**Alle Infos zur neuen Version und Demo-CD online unter:  
[www.prothea.de](http://www.prothea.de) oder telefonisch 0385 / 20 221 - 660**

**Bundesweit für  
Sie vor Ort!**

**Schwerin | Berlin | Erfurt | Grimma | Augsburg | Paderborn**

**NEU!**

**NOVENTI HealthCare GmbH**  
**Geschäftsbereich Schweriner Rechenzentrum für Heilberufe**  
Wismarsche Str. 304 | 19055 Schwerin

Ein Unternehmen der NOVENTI Group

[info@prothea.de](mailto:info@prothea.de) | [www.prothea.de](http://www.prothea.de)